Organigramm Gemeindeführungsorganisation GFO Spiez ab 1. Januar 2021

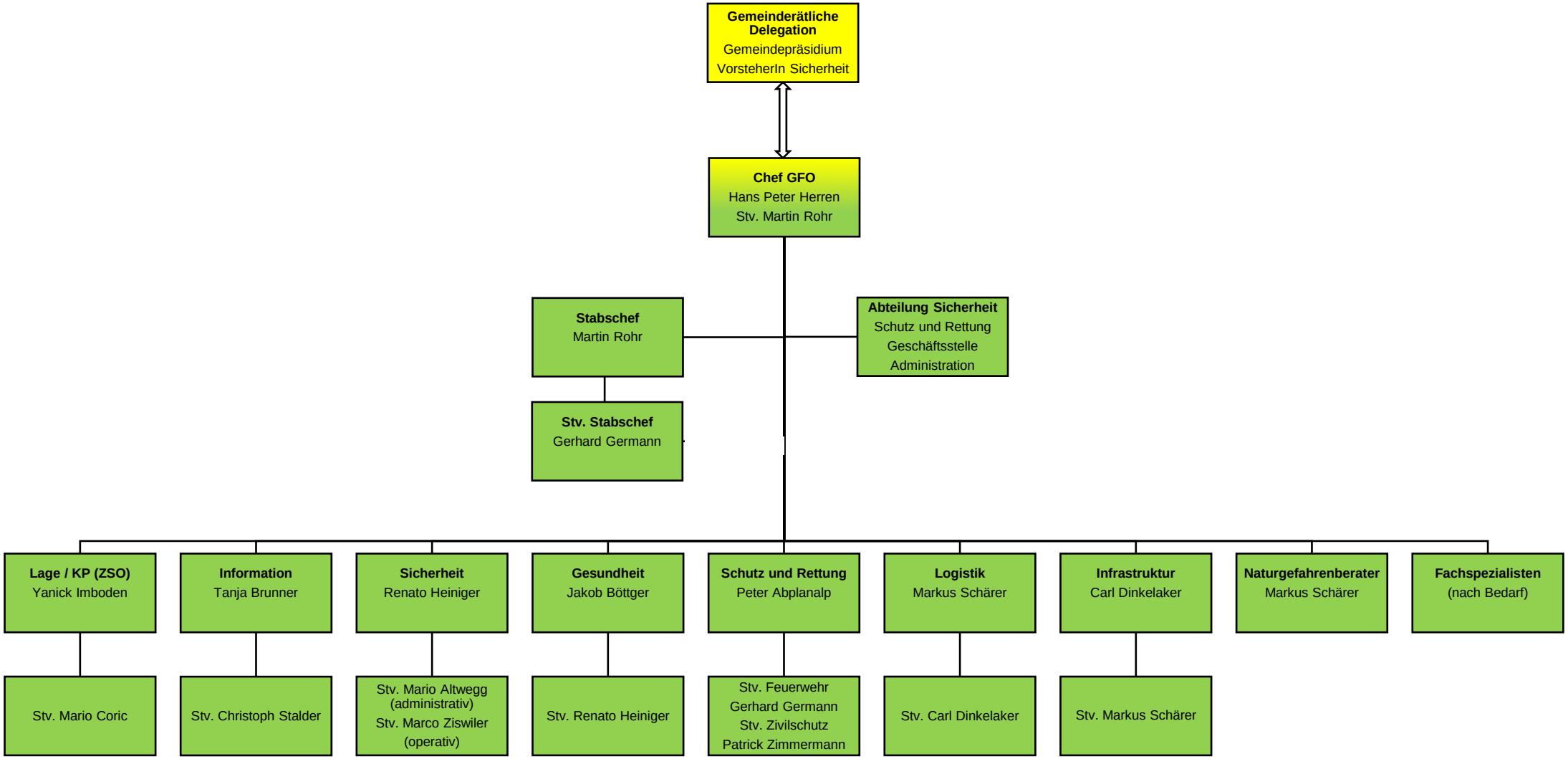

Stand: 4. Januar 2021