Aufgabenzuteilung Gemeindeverwaltung Spiez
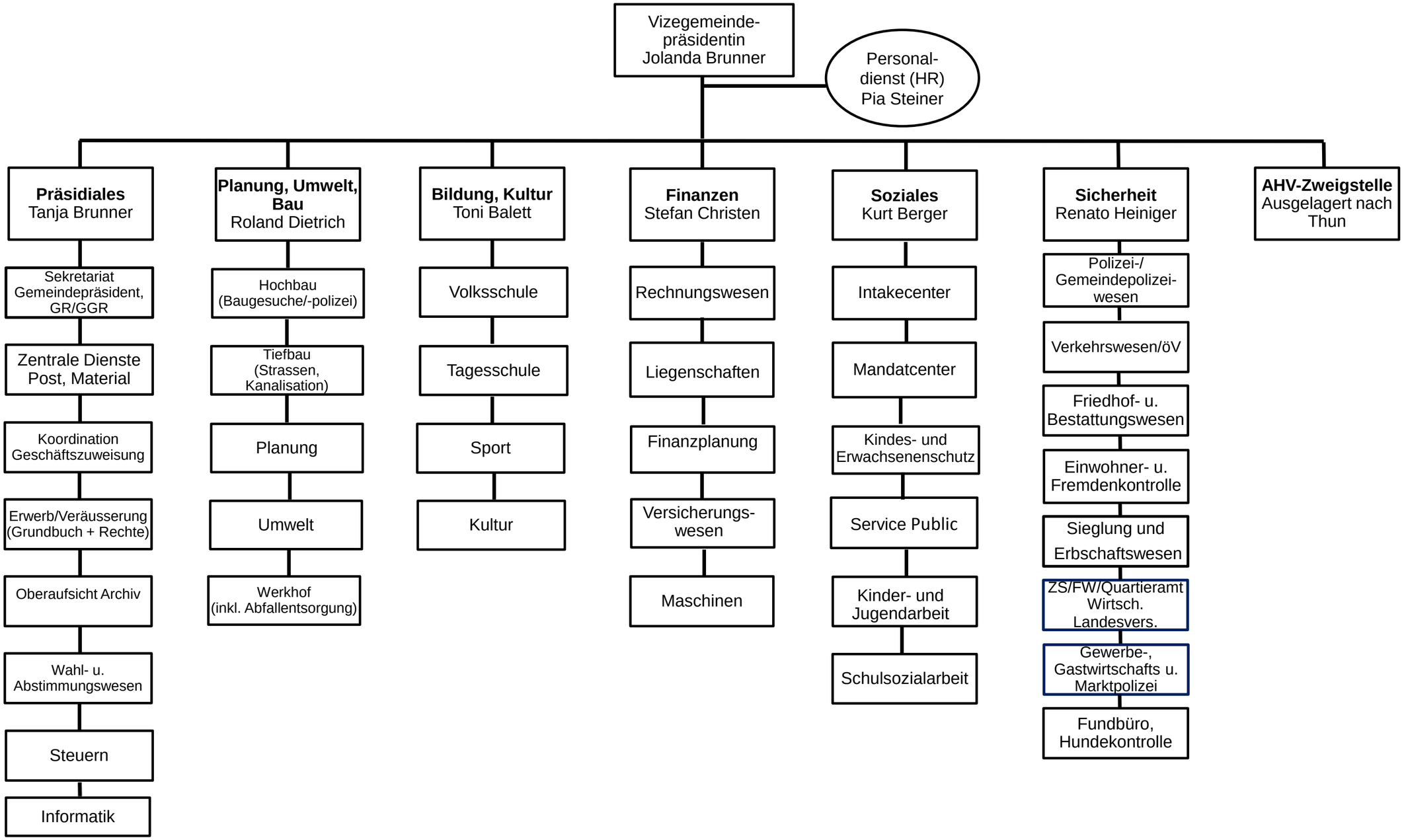
ab 1. Januar 2017